Генеральный план Любавичского сельского поселения Руднянского района Смоленской области

Карта границ поселения, границы существующих населенных пунктов, входящих в состав поселения
М 1:25 000

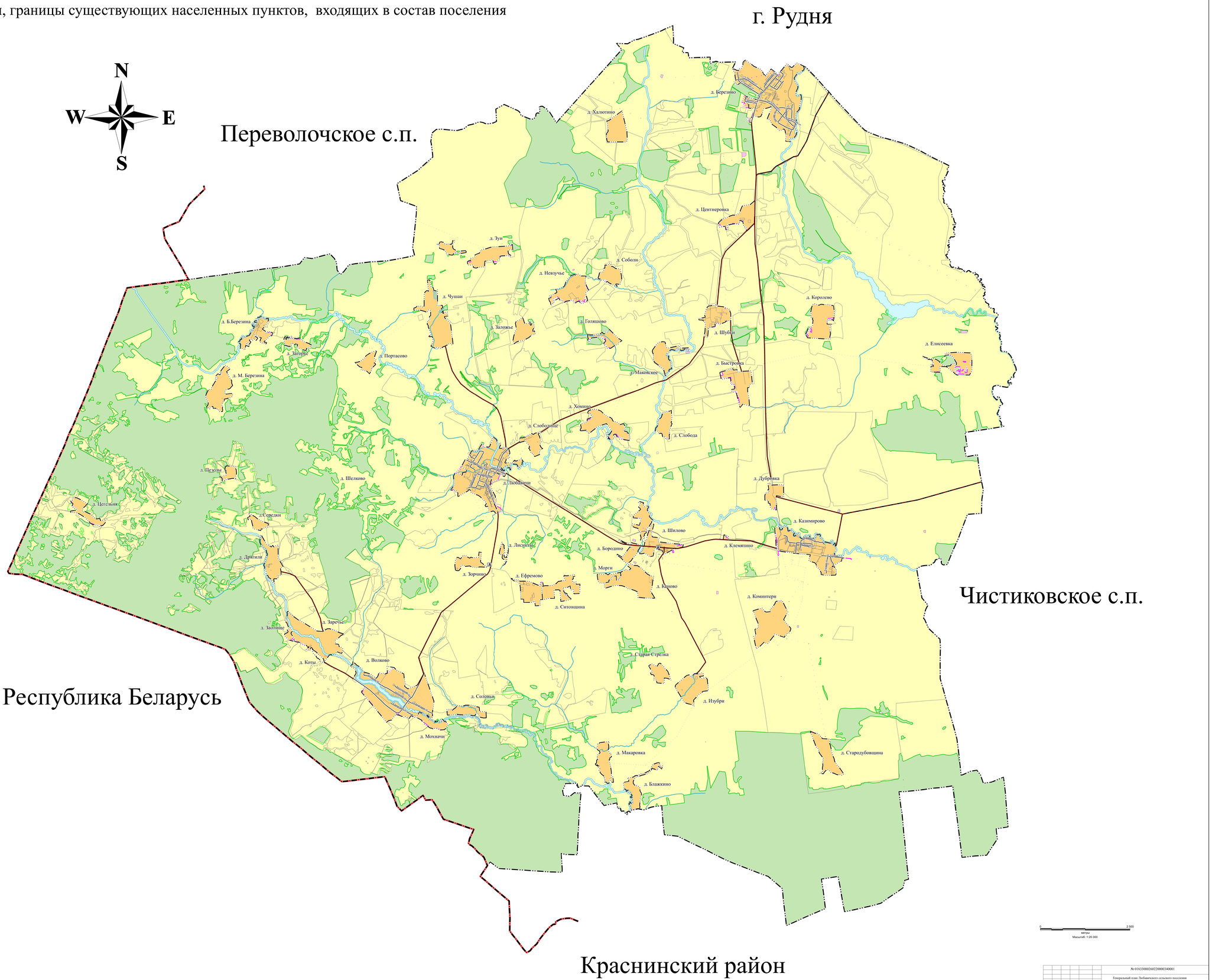

УСЛОВНЫЕ ОБОЗНАЧЕНИЯ

ГРАНИЦЫ

План. Сущ.

- Государственная граница Российской Федерации
- Граница сельского поселения
- Граница населенного пункта

ОБЪЕКТЫ ТРАНСПОРТНОЙ ИНФРАСТРУКТУРЫ

План. Сущ.

- Автомобильные дороги
- Автомобильные дороги регионального или межмуниципального значения
- Улично-дорожная сеть сельского населенного пункта
- Улица в жилой застройке

ЗЕМЛИ ПО КАТЕГОРИЯМ

Сущ.

- Земли населенных пунктов
- Земли сельскохозяйственного назначения
- Земли запаса
- Земли лесного фонда

ГИДРОГРАФИЯ

Сущ.

- Водоток (река, ручей, канал)

ГРАНИЦЫ ЛЕСНИЧЕСТВ

Границы лесничеств по приказу Федерального агенства лесного хозяйства от 20.09.2017 № 493 "Об установления границ Руднянского лесничества в Смоленской области"

						№ 0163300026022000034000 1		
						Генеральный план Любавичского сельского поселения Руднянского района Смоленской области		
Изм.	Кол.уч.	Лист	№док.	Подп.	Дата	Материалы по обоснованию	Стадия	Лист	Листов
ГАП		Царилов					ГП	1	6
Архитектор		Кравтова				Карта границ поселения, границы существующих населенных пунктов, входящих в состав поселения М 1:25 000	ООО "ПСК "РУСПРОЕКТ"		
Н. контр.		Кузьмина							